

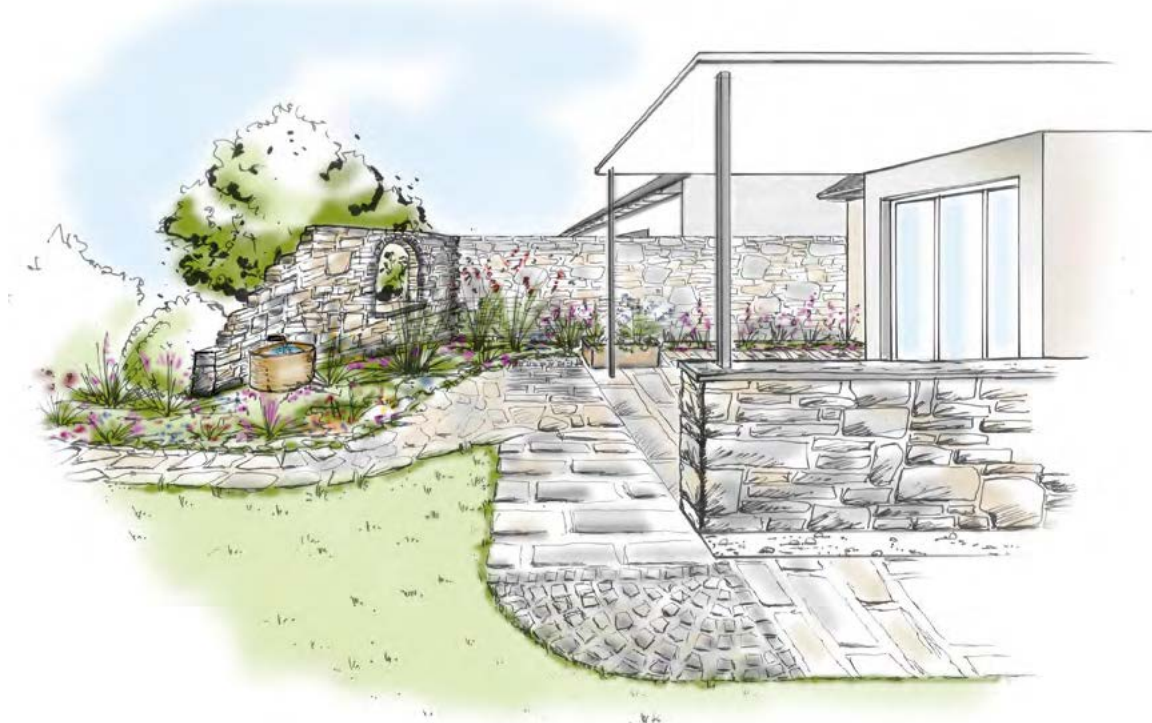

PROGRAMM 2026

Verband Garten-, Landschafts- und Sportplatzbau Sachsen e. V.



Ihre Experten für
Garten & Landschaft

Träger der Weiterbildungsmaßnahmen

GaLaBau Dienstleistung Sachsen GmbH

ein Tochterunternehmen des

Verband Garten-, Landschafts- und Sportplatzbau Sachsen e. V.

Hamburger Ring 1 b

01665 Klipphausen

Tel.: (03 52 04) 78 99-80

E-Mail: office3@galabau-sachsen.de

Internet: www.galabau-sachsen.de



**Ihre Experten für
Garten & Landschaft**



Veranstaltungsorte

1. Geschäftsstelle des Verbandes Garten-, Landschafts- und Sportplatzbau Sachsen e. V.

Hamburger Ring 1 b, 01665 Klipphausen,

Tel.: (03 52 04) 78 99-80, seminare@galabau-sachsen.de

2. Berufsbildungswerk des sächsischen Garten-, Landschafts- und Wasserbaus e. V.

Gompitzer Str. 24, 01157 Dresden

Tel.: (03 51) 4 27 59 30, info@bbw-galabau.de

Anreise

Anfahrt mit dem Pkw: Über A17 Abzweig Gorbitz – Richtung Dresden

Mit dem öffentlichen Nahverkehr:

Buslinie 80 – Haltepunkt Lise-Meitner-Straße,

Straßenbahnlinie 2, 6, 7 – Haltepunkt Schlehenstraße

3. Fachschule für Gartenbau, Landesamt für Umwelt, Landwirtschaft und Geologie

Söbringerstr. 3 a, 01326 Dresden-Pillnitz

Tel.: (03 51) 2612-8003, fachschulen.lfulg@smul.sachsen.de

www.gartenbaufachschule-pillnitz.de



ROLLO-VOIGT

Ihr TerrassenTraumErfüller



PREMIUM
AMBASSADOR



Flammkraft

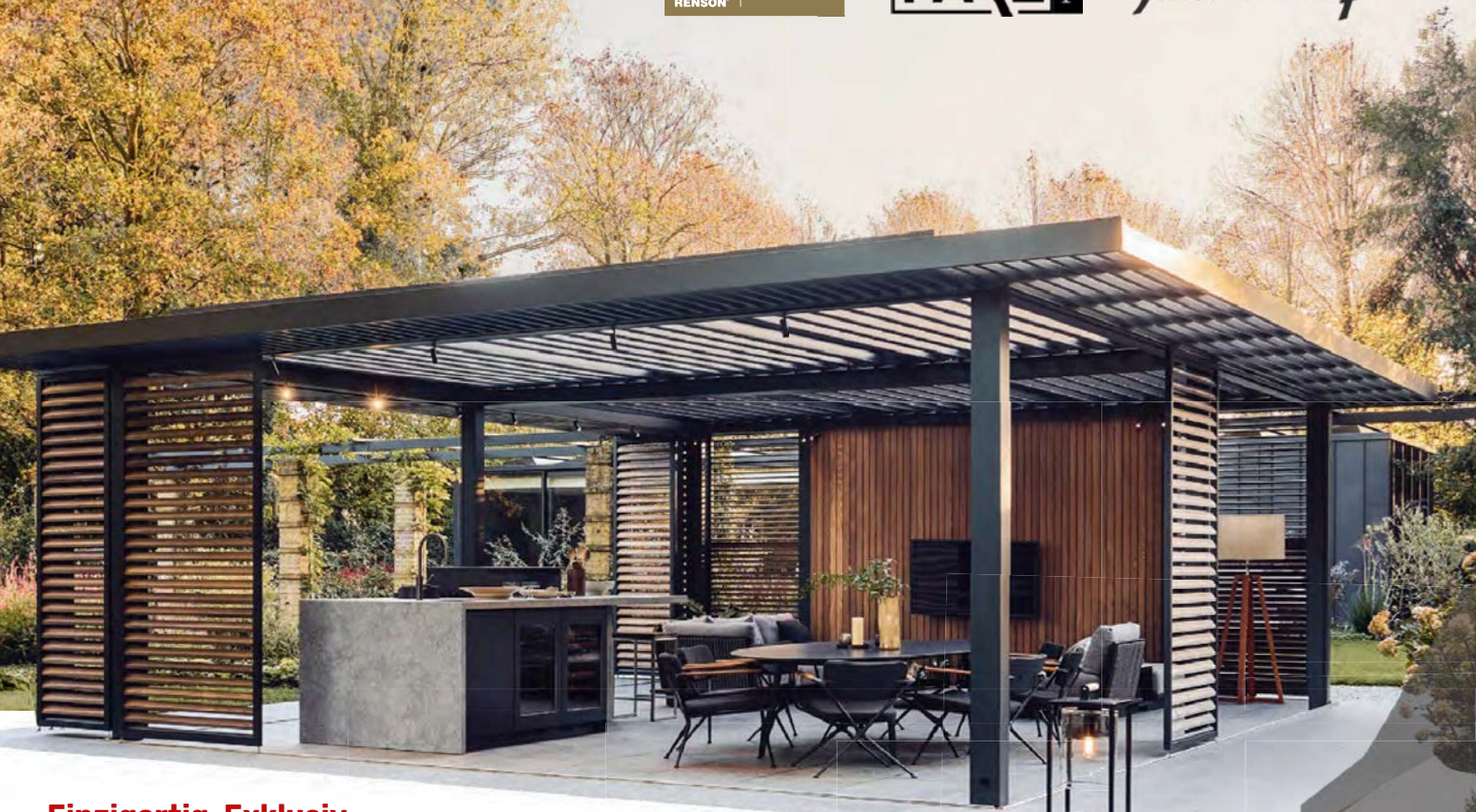

Einigartig. Exklusiv.

Für besondere Draußen-Momente.

Wenn aus einem Garten ein Rückzugsort wird und Design auf Funktion trifft – dann beginnt das Leben draußen.

Mit Leidenschaft und hohem Anspruch erfüllen wir Terrassenträume: von hochwertigen Terrassendächern von RENSON, exklusive Outdoorküchen von PareKitchen bis hin zu kompromisslos designeden Grills von Flammkraft.

So entstehen individuelle Rückzugsorte zum Genießen und Erleben – geschaffen für Menschen mit Sinn für das Besondere.

Terrassendächer | Outdoorküchen | Flammkraft Grills

Planung. Gestaltung. Realisierung aus einer Hand.

Straße der Nationen 98, 09111 Chemnitz

☎ 0 371 41 41 12 ✉ info@rollo-voigt.de



Allgemeine Geschäftsbedingungen

Anmeldung / Seminargebühr

Schriftliche Anmeldung:

Anmeldungen sind **schriftlich** mit namentlicher Benennung des Teilnehmers / der Teilnehmerin an den Verband zu richten. Da die Teilnehmerzahl begrenzt ist, werden die schriftlichen Anmeldungen in der Reihenfolge ihres Einganges berücksichtigt. Mit der schriftlichen Anmeldung ist der jeweilige Teilnehmer / die Teilnehmerin **verbindlich** angemeldet.

Anmeldeschluss:

Bitte melden Sie sich spätestens bis 10 Tage vor Seminarbeginn an!

Nutzen Sie dafür bitte online auf unserer Homepage das dafür vorgesehene Anmeldeformular unter www.galabau-sachsen.de/seminare.

Geht eine Anmeldung für ein bereits ausgebuchtes Seminar ein oder wird ein Seminar aufgrund zu geringer Teilnehmerzahl abgesagt, erhält der Anmeldende eine schriftliche Absage.

Zahlungsweise / Seminarbestätigung:

Jeder Teilnehmer erhält spätestens 7 Tage vor dem Seminartermin die schriftliche Bestätigung seiner Anmeldung mit genauen Angaben bezüglich Seminarbeginn, Tagungsort etc. per E-Mail. Die Rechnung mit Nettopreis, Mehrwertsteuer und Bruttopreis wird per Post zugestellt. Die Rechnung ist vor dem Seminar zu begleichen.

Stornierung:

Für Stornierungen, die bis 14 Tage vor Seminartermin eingehen, wird eine Bearbeitungsgebühr von 25 Euro (netto) fällig. Bei Stornierungen, die bis 7 Tage vor Seminartermin eingehen, werden 50 % der Seminarkosten berechnet.

Spätere Stornierungen bzw. Fernbleiben vom gebuchten Seminar verpflichtet zur Zahlung des vollen Seminarbetrages. Im Krankheitsfall kann eine Ersatzperson zum Seminar entsandt werden. Bei Vorlage eines schriftlichen Krankennachweises werden 25 % der Teilnahmegebühr in Rechnung gestellt. Grundsätzlich bedarf eine Stornierung der schriftlichen Form. Darüber hinausgehende Ansprüche an den Veranstalter sind ausgeschlossen.

Seminargebühr:

Wir berechnen die jeweils gültige gesetzliche Mehrwertsteuer.

Für Mitglieder (MG):

Preis für Teilnehmer aus Mitgliedsbetrieben der bundesweiten Landesverbände des Garten-, Landschafts- und Sportplatzbaus.

Für Nichtmitglieder (NM):

Preis für Teilnehmer aus Betrieben und Einrichtungen, die nicht Mitglied in den bundesweiten Landesverbänden des Garten-, Landschafts- und Sportplatzbaus sind.

Teilnahmezertifikat:

Jeder Teilnehmer erhält zum Seminarendende vom Fachverband ein Teilnahmezertifikat.

Seminarorte, Kost und Logis

Seminare in der Geschäftsstelle des Verbandes in Klipphausen:

Bei Ganztagesseminaren ist eine Pausenversorgung im Seminarpreis enthalten. Bei mehrtägigen Seminaren werden Übernachtungsmöglichkeiten mit der Seminarbestätigung benannt. Für die Übernachtung sorgt der Teilnehmer selbst.

Lehrgänge beim Berufsbildungswerk des Sächsischen Garten-, Landschafts- und Wasserbaus e. V.

finden entweder am Standort Dohna, OT Borthen, oder in Dresden-Omsewitz statt. Eine Pausenversorgung ist an allen Seminarorten des BBW gegeben und erfolgt auf Selbstzahlerbasis des Teilnehmers. Die Unterbringung kann am Seminarort erfolgen. Mit der Seminarbestätigung wird die Übernachtungsmöglichkeit benannt. Der Teilnehmer ist selbst für die Anmeldung verantwortlich.

Bei **weiteren Veranstaltungsorten** erhalten Sie die Informationen zu Übernachtung und Verpflegung mit der Anmeldebestätigung.

Datenschutz

Zur ordnungsgemäßen Durchführung und Lehrgangsabwicklung unserer Seminare erfassen wir im Rahmen der Buchung und Abwicklung Vor- und Nachnamen, Anschrift und Position der Teilnehmer im Unternehmen. Die Beachtung der datenschutzrechtlichen Vorgaben ist für uns dabei selbstverständlich. So erfolgt die Verarbeitung der Daten zur Erfüllung des Vertrags gem. Art. 6 Abs. 1, lit. b) DS-GVO. Soweit wir Sie auch zukünftig über die jährlich neu veröffentlichten Angebote informieren, stützen wir uns auf das besondere Interesse gem. Art. 6 Abs. 1 lit. f) DS-GVO. Eine Weitergabe der Daten an Dritte findet nicht statt. Die Daten werden gelöscht, sobald sie für den Zweck, zu dem sie erhoben wurden, nicht mehr erforderlich sind und keine gesetzlichen Aufbewahrungsfristen bestehen.

Sollte in diesem und folgenden Texten nur die männliche Form verwendet werden, geschieht dies nur zum Zweck der einfacheren Lesbarkeit. Wir heißen alle Geschlechter gleichermaßen zu unseren Seminaren herzlich willkommen.



Programmübersicht

Seminare zur Weiterbildung im Garten- und Landschaftsbau 2026
Verband Garten-, Landschafts- und Sportplatzbau Sachsen e. V.

Termine	Thema Referent	Ort Preis MG/NM netto	Seite
Januar			
14.01.2026	Verkehrsrechtliche Sicherung von Arbeitsstellen an Straßen (RSA21) - OHNE AUTOBAHNEN! Michael Krell	Geschäftsstelle Klipphausen 121,85 € / 152,31 €	9
19.-20.01.2026	2-Tages-Kurs: Schnitt und Pflege von Gehölzen Jan Deelen	Dresden 177,51 € / 221,88 €	10
26.01.2026	Auf dem Weg zum Methusalembaum – wie schaffen es Bäume, so alt zu werden und was können wir dafür tun? Prof. Dr. Andreas Roloff	Geschäftsstelle Klipphausen 106,49 € / 133,11 €	11
26.-27.01.2026	2-Tages-Kurs: Schnitt und Pflege von Gehölzen Jan Deelen	Dresden 177,51 € / 221,88 €	12
28.01.2026	Update GaLaBau-Regelwerke kompakt: Sicher auf dem aktuellen Stand Tom Kirsten	Geschäftsstelle Klipphausen 102,99 € / 128,74 €	13
Februar			
02.02.2026	Die Bodenprobenahme nach Ersatzbaustoffverordnung (EBV), der neuen Bundes-Bodenschutz-Verordnung (BBodSchV) sowie der LAGA PN98 – Anwendung in der Praxis inkl. Grundlagen der Bodenkunde und Einführung in relevante Gesetze und Vorschriften Selina Thanheiser	Geschäftsstelle Klipphausen 176,47 € / 229,41 €	14
03.02.2026	Obstbaumschnitt für Anfänger – Theorie und Praxis Christof Altmann & Christoph Pröger	Geschäftsstelle Klipphausen 129,95 € / 162,43 €	15
04.02.2026	Grundlagen der Dachbegrünung: Schräg- und Steildächer, Begrünungsarten, Retentionsdächer & Absturzsicherung Kathrin Goldammer	Geschäftsstelle Klipphausen 89,00 € / 111,25 €	16
05.02.2026	Für Facharbeiter und Unternehmer: Die Pflanze als lebendiges Baumaterial – Von der Auswahl bis zur fachgerechten Pflanzung Oliver Rens, HEROS Baumschule	HEROS Baumschule Geithain 111,69 € / 139,61 €	17
05.02.2026	Kleine Fehler – Große Wirkung: Baumängel im GaLaBau Tom Kirsten	Geschäftsstelle Klipphausen 102,99 € / 128,74 €	18
09.02.2026	Obstbaumschnitt für Anfänger – Theorie und Praxis Christof Altmann & Christoph Pröger	Geschäftsstelle Klipphausen 129,95 € / 162,43 €	19
11.02.2026	Bäume im Klimawandel: Ökosystemleistung, Biodiversität und Wasserversorgung Klaus Körber	Geschäftsstelle Klipphausen 198,22 € / 247,77 €	20
12.02.2026	Azubiseminar: Die Pflanze als lebendiges Baumaterial – Von der Auswahl bis zur fachgerechten Pflanzung Oliver Rens	HEROS Baumschule Geithain 111,69 € / 139,61 €	21
19.02.2026	Schnittstelle im Griff: Fassadenanschlüsse richtig planen und ausführen Tom Kirsten	Geschäftsstelle Klipphausen 102,99 € / 128,74 €	22
26.-27.02.2026	2-Tages-Kurs: Schnitt & Pflege von Gehölzen – Theorie und Praxis Christof Altmann & Christoph Pröger	Botanischer Blindengarten Radeberg 242,99 € / 303,73 €	23



Programmübersicht

Seminare zur Weiterbildung im Garten- und Landschaftsbau 2026
Verband Garten-, Landschafts- und Sportplatzbau Sachsen e. V.

Termine	Thema Referent	Ort Preis MG/NM netto	Seite
März			
02.-03.03.2026	2-Tages-Zeichenseminar: Entwerfen und Skizzieren von Gartenplänen Carsten Iwan	Geschäftsstelle Klipphausen 373,29 € / 466,61 €	24
04.03.2026	Pflege der mentalen Leistungskraft zur Reduzierung von Fluktuation und Krankenstand im Unternehmen Dr. Andrea Ferber	Geschäftsstelle Klipphausen 267,16 € / 333,95 €	25
09.03.2026	Regenwasser im GaLaBau: Mulden, Rigolen und Baumstandorte Tom Kirsten	Geschäftsstelle Klipphausen 102,99 € / 128,74 €	26
10.03.2026	Verkehrsrechtliche Sicherung von Arbeitsstellen an Straßen (RSA21) - OHNE AUTOBAHNEN! Michael Krell	Geschäftsstelle Klipphausen 121,85 € / 152,31 €	27
12.03.2026	Kalkulationsbasisdaten – Verrechnungslohn und Zuschlagssätze inklusive Excel-Tool für den GaLaBau Michael Bliesner	Geschäftsstelle Klipphausen 274,82 € / 343,53 €	28
April			
01.-02.04.2026	2-Tages-Workshop für Anfänger: Grundlagenvermittlung im Verarbeiten von Natursteinpflaster mit praktischer Umsetzung Jens Hildebrandt	Berufsbildungswerk Dresden-Omsewitz 341,25 € / 426,54 €	29
14.04.2026	Pflanzenkenntnisse für Azubis in Vorbereitung auf die Abschlussprüfung Almut Dietze	Botanischer Blindengarten Radeberg 119,25 € / 149,06 €	30
14.-15.04.2026	2-Tages-Workshop für Fortgeschrittene: Anspruchsvolles Verlegen von Natursteinpflaster mit praktischer Umsetzung Jens Hildebrandt	Berufsbildungswerk Dresden-Omsewitz 341,25 € / 426,54 €	31
15.04.2026	DAS pferdegestützte Coaching: Führungskräfte-seminar Dr. med. Christine Hauptmann, Daniela Bapp-Welke	01328 Dresden-Eschdorf 430,00 € / 537,50 €	33
23.04.2026	Workshop: Lösungsansätze für die Bewässerung von Privatgärten mit praktischen Übungen Andreas Guthe	Geschäftsstelle Klipphausen 137,38 € / 171,72 €	34
Mai			
19.05.2026	Die Architektur der Düfte Almut Dietze	Botanischer Blindengarten Radeberg 119,25 € / 149,06 €	35
August			
18.08.2026	Wie baue ich einen Schwimmteich? (mit Besichtigung zweier Anlagen Typ2 und Typ4) Werner Eysser	Dresden 126,05 € / 163,87 €	36
September			
03.09.2026	Rasen und Rollrasen – Intensivschulung mit praktischer Vorführung Henry Ferling, Torsten Knechtel	Krostitz 155,46 € / 202,10 €	37



Programmübersicht

WdA-Seminare
(Weiterbildung der Ausbilder im GaLaBau)

Termine	Thema Referent	Ort Preis MG/NM netto	Seite
Januar			
WdA01 29.-30.01.2026	Selbstüberschätzung bei Auszubildenden in den Griff bekommen. Melanie Glaap	Geschäftsstelle Klipphausen kostenfrei für umlagepflichtige Betriebe / alle anderen auf Anfrage	38
Februar			
WdA02 23.-24.02.2026	Pflanzenkenntnisse methodisch abwechslungsreich und nachhaltig vermitteln Almut Dietze	Geschäftsstelle Klipphausen kostenfrei für umlagepflichtige Betriebe / alle anderen auf Anfrage	39
WdA03 26.-27.02.2026	Arbeiten, Lernen und Lehren mit Generation Z – Herausforderungen und Chancen Dr. Andrea Ferber	Geschäftsstelle Klipphausen kostenfrei für umlagepflichtige Betriebe / alle anderen auf Anfrage	40
März			
WdA4 19.-20.03.2026	Der Jungunternehmer: Selbst- und Methodenkompetenz im Rollenwandel Marko Ebert, Inhaber BrainBerrie	Geschäftsstelle Klipphausen kostenfrei für umlagepflichtige Betriebe / alle anderen auf Anfrage	41
April			
WdA05 16.-17.04.2026	KI in der Kommunikation (Wie sensibilisiere ich Azubis für den verantwortungsvollen Umgang?) Jobst-Christian Höche	Geschäftsstelle Klipphausen kostenfrei für umlagepflichtige Betriebe / alle anderen auf Anfrage	42



Richtlinien für die verkehrsrechtliche Sicherung von Arbeitsstellen an Straßen (RSA 21) **ohne Autobahnen!**

Termin: **14. Januar 2026, 9-16 Uhr**

CODE: 2026-01-14

Ort: Verbandsgeschäftsstelle Klipphausen

Gebühr: MG: 121,85 Euro zzgl. 19 % MwSt.
NM: 152,31 Euro zzgl. 19 % MwSt.

Referent: Michael Krell, Mitarbeiter der Sozialversicherung für Landwirtschaft, Forsten und Gartenbau (SVLFG), Bereich Prävention

Seminarinhalt: Das bereits seit 2022 gültige neue Richtlinienwerk zur verkehrsrechtlichen Sicherung von Arbeitsstellen an Straßen, RSA, Ausgabe 21, ersetzt die über 25 Jahre gültigen RSA 95-Vorschriften.

Für die Praxis bedeutsame technische Weiterentwicklungen und gestiegene Anforderungen an die Arbeitsstellenabsicherung im Straßenbereich haben Ergänzungen erbracht und Fortschritte im Richtlinienwerk ergeben.

Dies bedeutet, dass viele Vorgaben und Richtlinien geändert wurden. Verantwortliche Planer, Sicherheitsfachkräfte und Handwerker sollten daher wissen, was sich mit der Einführung der RSA21 alles geändert hat.

Das Seminar stellt die Vorgaben aus der RSA 21 vor und gibt einen Überblick, worauf es ankommt.

Die erworbenen Kenntnisse werden durch einen Qualifikationsnachweis bestätigt.

2-Tages-Kurs: **Schnitt und Pflege von Gehölzen**

Termin: **19. bis 20. Januar 2026, 9-16 Uhr**

CODE: 2026-01-19/20

Ort: Dresden, genauer Ort folgt mit Anmeldung

Gebühr: MG: 177,51 Euro zzgl. 19% MwSt.
NM: 221,88 Euro zzgl. 19% MwSt.

Referent: Jan Deelen, Dipl.-Ing. Gartenbau (FH), Ausbilder

- Seminarinhalt:
- Theoretische Grundlagen des Gehölzschnittes
 - Gruppen von Gehölzen, Schnittnotwendigkeit/ Schnittziele
 - Schnittarten/ Schnitttechniken (z. B. Erziehungsschnitt/ Aufbauschnitt)
 - Schnittausnahmen, Schnittmethoden und deren Auswirkungen auf das Gehölz
 - Schnittqualitäten, Schnittfehler
 - Material und Werkzeuge für den Gehölzschnitt
 - Richtlinien, Vorschriften auf dem Gebiet des Natur- und Landschaftsschutzes und verkehrssicherungspflichtige Aspekte
 - ZTV-Baumpflege, Gehölzschutzsatzungen, RAS-Straßenbaumpflege,
 - Rahmenkleingartenordnung
 - Praktische Übungen der Schnittgrundlagen, Schnittarten

Landschaften **mit dolomitischem Kalkstein gestalten**



Ostrauer Dolomit



Ostrauer Wegedecke



Mineralischer Mulch

Internet: www.ostrauer-kalkwerke.de
E-Mail: info@ostrauer-kalkwerke.de
Telefon: 034324 / 5 03-0
Kalkwerkstraße 1, 04749 Jahnatal

Ostrauer
KALKWERKE GmbH

Auf dem Weg zum Methusalembaum - wie schaffen es Bäume, so alt zu werden und was können wir dafür tun?

Termin: **26. Januar 2026, 13-16 Uhr**

CODE: 2026-01-26

Ort: Verbandsgeschäftsstelle Klipphausen

Gebühr: MG: 106,49 Euro zzgl. 19 % MwSt.
NM: 133,11 Euro zzgl. 19 % MwSt.

Referent: Prof. Dr. Andreas Roloff, Technische Universität Dresden, Direktor des Instituts für Forstbotanik und Forstzoologie sowie des Forstbotanischen Garten Tharandts

Seminarinhalt: **Alterungsprozesse an langlebigen Baumarten – was spielt sich dabei ab und mit welchen Folgen?**

- Prozesse und Altersherleitung
- Folgen der Baumalterung
- Welche „Strategien“ für das Erreichen eines hohen Alters gibt es?
- Wirkungen – was hat die Baumalterung zur Folge?
- Schlussfolgerungen

Stand der Nationalerbe-Bäume – Faszination, Besonderheiten, Risiken und Chancen alter Bäume

- Besondere Wirkung alter Bäume
- Kritischer Zustand und Umgang mit Uraltbäumen in Deutschland
- Ziele, Vorgehen und Stand zum Schutz von Baumveteranen in Deutschland
- Initiative zum Erhalt besonderer alter Bäume: Nationalerbe-Bäume
- Pflegemaßnahmen an alten Bäumen

Erkenntnisse über den Wert alter Bäume und ihren angemessenen Ersatz nach Fällungen

- Anlass dieser Fragestellung
- Herleitung und Berechnung
- Konsequenzen

Welche Bedeutung haben alte Bäume für Kulturgeschichte und historische Ereignisse?

- Bäume als regionale und lokale Zeitzeugen mit kulturhistorischer Bedeutung
- Schlussbemerkungen

2-Tages-Kurs: Schnitt und Pflege von Gehölzen

Termin: **26. bis 27. Januar 2026, 9-16 Uhr**

CODE: 2026-01-26/27

Ort: Dresden, genauer Ort folgt mit Anmeldung

Gebühr: MG: 177,51 Euro zzgl. 19% MwSt.
NM: 221,88 Euro zzgl. 19% MwSt.

Referent: Jan Deelen, Dipl.-Ing. Gartenbau (FH), Ausbilder

Seminarinhalt:

- Theoretische Grundlagen des Gehölzschnittes
- Gruppen von Gehölzen, Schnittnotwendigkeit/ Schnittziele
- Schnittarten/ Schnitttechniken (z. B. Erziehungsschnitt/ Aufbauschnitt)
- Schnittausnahmen, Schnittmethoden und deren Auswirkungen auf das Gehölz
- Schnittqualitäten, Schnittfehler
- Material und Werkzeuge für den Gehölzschnitt
- Richtlinien, Vorschriften auf dem Gebiet des Natur- und Landschaftsschutzes und verkehrssicherungspflichtige Aspekte
- ZTV-Baumpflege, Gehölzschutzsatzungen, RAS-Straßenbaumpflege,
- Rahmenkleingartenordnung
- Praktische Übungen der Schnittgrundlagen, Schnittarten



© VGLS/Naumann

Update GaLaBau-Regelwerke kompakt: Sicher auf dem aktuellen Stand

Termin: **28. Januar 2025, 13-16.30 Uhr**

CODE: 2026-01-28

Ort: Verbandsgeschäftsstelle Klipphausen

Gebühr: MG: 102,99 Euro zzgl. 19% MwSt.
NM: 128,74 Euro zzgl. 19% MwSt.

Referent: Tom Kirsten, freier Landschaftsarchitekt bdla,
ö. b. v. Sachverständiger für Garten- und Landschaftsbau, Sportplatzbau, Mitglied
einschlägiger Regelwerksausschüsse bei FLL, DWA und DIN

Seminarinhalt: Regelwerke im Garten- und Landschaftsbau werden nach und nach überarbeitet und neu veröffentlicht.

Das Seminar bietet:

- Überblick über neue und überarbeitete Regelwerke (DIN, FLL, FGSV, DWA),
- Relevanz der Änderungen für Bau, Planung und Ausschreibung im GaLaBau,
- Austausch und Diskussion anhand von Praxisbeispielen.

Es besteht Gelegenheit zu Rückfragen, zum Vergleich mit früheren Ständen der Regelwerke und zur gemeinsamen Einordnung der Relevanz der Regelungen für einzelne Projekte der Teilnehmenden.

Die Bodenprobenahme nach Ersatzbaustoffverordnung (EBV), der neuen Bundes-Bodenschutz-Verordnung (BBODSCHV) sowie der LAGA PN98 – Anwendung in der Praxis inkl. Grundlagen der Bodenkunde und Einführung in relevante Gesetze und Vorschriften

Termin: **2. Februar 2026, 9-15 Uhr**

CODE: 2026-02-02

Ort: Verbandsgeschäftsstelle Klipphausen

Gebühr: MG: 176,47 Euro zzgl. 19% MwSt.
NM: 229,41 Euro zzgl. 19% MwSt.

Referentin: Dr. Selina Thanheiser,
UTG Umwelt-Technologisches Gründungszentrum Augsburg

Seminarinhalt: Der Kurs vermittelt fundierte Kenntnisse zur sachgerechten Bodenprobenahme, den dazugehörigen Feld- und Labormethoden sowie zur fachgerechten Bodenansprache im Gelände. Ein Schwerpunkt liegt auf der praktischen Anwendung der neuen Bundesbodenschutzverordnung, der LAGA PN98 und der Ersatzbaustoffverordnung im Rahmen der Probenahme. Außerdem wird auf die fachgerechte Entsorgung von Bodenmaterial eingegangen.

Zusätzlich werden Fehlerquellen bei der Probenahme, die Auswahl geeigneter Probenahme-Geräte und -Behälter sowie landesspezifische Vorgaben behandelt.

Einführende Inhalte zu den Grundlagen der Bodenkunde und zur Klassifizierung von Böden ergänzen die Schulung, ebenso wie ein Überblick über relevante Gesetze, Regelwerke und Normen zur Probenahme von Bodenmaterial.

Die Teilnehmenden erhalten digitale Schulungsunterlagen zu den folgenden Inhalten:

- Bodenansprache im Feld (Fingerprobe / KA6)
- Bodenphysikalische Feld- und Labormethoden
- Entsorgung von Aushubmaterialien
- Fehler bei der Probenahme nach LAGA PN98
- Auswahl der richtigen Probenahme-Methoden- und -Geräte
- Einführung in Relevante Gesetze und Vorschriften

Obstbaumschnitt für Anfänger: Theorie und Praxis

Termin: **3. Februar 2026, 9-16 Uhr**

CODE: 2026-02-03

Ort: Verbandsgeschäftsstelle Klipphausen /
Streuobstwiese „Hühndorfer Höhe“ - Ecke „Sachsdorfer Weg“ (Wilsdruff)

Gebühr: MG: 129,95 Euro zzgl. 19% MwSt.
NM: 162,43 Euro zzgl. 19% MwSt.

Referenten: Christof Altmann staatl. geprüft. Techniker (GaLaBau), Ausbilder
Christoph Pröger Dipl.-Ing. Landschaftsarchitektur (FH)

Seminarinhalt:

Theorieteil Obstgehölzschnitt:

- Einführung und Vermittlung allgemeiner Grundlagen des Obstgehölzschnittes (Anlässe, Notwendigkeiten und Ziele, Obstarten und Erziehungsformen im Überblick, Vorstellung Schnittarten und Kronenpflegemaßnahmen anhand der unterschiedlichen Lebenszyklen bei Obstgehölzen, Berücksichtigung der natürlichen vorgegebenen Gesetzmäßigkeiten, Gegenüberstellung Winter- und Sommerschnitt, Darstellung häufiger Schnittfehler und deren Auswirkungen)
- Thematisierung Notwendigkeit Erhaltung von Altbäumen (Vorstellung nachhaltiger Verjüngungsmöglichkeiten)
- kleine Werkzeugkunde mit Anleitung zur richtigen Verwendung und zur Pflege, Hinweise zum Arbeitsschutz
- weiterführende Literaturhinweise

Praxisteil Obstgehölzschnitt:

- praktisches Üben und Anwenden der vermittelten theoretischen Grundlagen unter Anleitung an verschiedenen Hochstamm-Obstbäumen (vorhanden in unterschiedlichen Arten, Sorten und Zustandsstadien) auf nahegelegener Streuobstwiese



RASENLAND®

RASENLAND Krostitz GbR
Mutschlenaer Straße 14
04509 Krostitz
Tel. 03 42 95 - 70 78 0
E-Mail krostitz@rasenland.de
www.rasenland.de

Regionale Qualität
Rollrasen seit 1992

- **30 Jahre Kompetenz**
- **Rollrasen aus eigener Produktion**
- **5 verschiedene Sorten**
- **schnell, frisch und unkrautfrei**
- **auch inkl. Lieferung und Entladung frei Bau**

Grundlagen der Dachbegrünung: Schräg- und Steildächer, Begrünungsarten, Retentionsdächer & Absturzsicherung

Termin: **4. Februar 2026, 9-14 Uhr**

CODE: 2026-02-04

Ort: Verbandsgeschäftsstelle Klipphausen

Gebühr: MG: 89,00 Euro zzgl. 19 % MwSt.
NM: 111,25 Euro zzgl. 19 % MwSt.

Referentin: Kathrin Goldammer,
ZINCO GmbH, Technische Fachberaterin Vertrieb Deutschland

Seminarinhalt: In diesem Seminar erwerben Sie fundiertes Basiswissen zur Dachbegrünung.

Sie lernen die unterschiedlichen Begrünungsarten kennen, die nicht nur die Lebensdauer von Dächern verlängern, sondern auch zur Entlastung der Kanalisation und damit häufig zur Kostenersparnis beitragen.

Behandelt werden zentrale Aspekte der praktischen Umsetzung und der objektspezifischen Abstimmung des Gründachaufbaues. Auch mögliche Fehler und deren Vermeidung sowie das Thema Absturzsicherung werden praxisnah erläutert.

Schulen Sie sich in den Grundlagen der Dach- und Vegetationstechnik und lernen Sie, Dachbegrünungen fachgerecht zu planen, umzusetzen und zu pflegen. Anhand verschiedener Objektbeispiele können Erfahrungen ausgetauscht werden; Planungsunterlagen, Prospekte und Produktmuster unterstützen das anschauliche Lernen. Darüber hinaus werden neben aktuellen bundesweiten Anforderungen und Förderungen die regionalen Förderrichtlinien für Sachsen angesprochen.

Für Facharbeiter und Unternehmer: Die Pflanze als lebendiges Baumaterial – Von der Auswahl bis zur fachgerechten Pflanzung

Termin: **5. Februar 2026, 8-15 Uhr**

CODE: 2026-02-05

Ort: HEROS Baumschule Geithain

Gebühr: MG: 111,69 Euro zzgl. 19 % MwSt.
NM: 139,61 Euro zzgl. 19 % MwSt.

Referent: Oliver Rens, Betriebsleiter HEROS-Baumschulen GmbH,
Staatl. gepr. Techniker für Gartenbau, FLL-zertifizierter Baumkontrolleur

Seminarinhalt: Dieses praxisorientierte Seminar vermittelt fundiertes Wissen rund um den fachgerechten Umgang mit Pflanzen als lebendigem Baumaterial. Von der Auswahl und Lagerung bis hin zur Pflanzung und Pflege werden alle wichtigen Schritte behandelt, um eine nachhaltige und erfolgreiche Pflanzung sicherzustellen.

- Fachgerechter Umgang mit wurzelnackten Pflanzen, Ballenware, Containerware
- Auswahl verschiedener Pflanzenarten und -qualitäten sowie deren sachgerechter Transport und Lagerung auf der Baustelle und im Betriebshof.
- Überblick und Grundlagen des Pflanzschnitts – vom Strauch bis zum Alleebaum, mit anschaulichen Praxisbeispielen.
- Optimale Bodenvorbereitung für Pflanzungen und fachgerechtes Angießen zur Förderung des Anwachsens.
- FLL-Richtlinie Baumpflanzung
- Zukunftsbäume und Wildsträucher
- Einblick in die Alleebaumproduktion mit einer geführten Besichtigung der Baumschule.



© Heros

Kleine Fehler – Große Wirkung: Baumängel im GaLaBau

Termin: **5. Februar 2026, 13-16.30 Uhr**

CODE: 2026-02-05

Ort: Verbandsgeschäftsstelle Klipphausen

Gebühr: MG: 102,99 Euro zzgl. 19 % MwSt.
NM: 128,74 Euro zzgl. 19 % MwSt.

Referent: Tom Kirsten, freier Landschaftsarchitekt bdla, ö. b. v. Sachverständiger für Garten- und Landschaftsbau, Sportplatzbau, Mitglied der Regelwerksausschüsse bei FLL, DWA und DIN

Seminarinhalt: Baumängel sind nicht nur ärgerlich. Sie kosten Zeit, Geld und Nerven, treten immer zum ungünstigsten Zeitpunkt auf und landen im schlimmsten Fall vor Gericht. Im Seminar werden häufige Mängel und Abweichungen im Galabau besprochen. Es wird diskutiert, wie man sie von vornherein vermeidet und ihre Auswirkungen begrenzt.

- Fallbeispiele und häufige Fehlerquellen bei Bauausführung, Abnahme und Pflege,
- technische Aspekte und rechtliche Rahmenbedingungen zu Mängeln, Abweichungen und Schäden
- Praxistipps für mangelfreies Bauen aus Sicht von Auftragnehmern und Auftraggebern.

Obstbaumschnitt für Anfänger: Theorie und Praxis

Termin: **9. Februar 2026, 9-16 Uhr**

CODE: 2026-02-09

Ort: Verbandsgeschäftsstelle Klipphausen / Streuobstwiese „Hühndorfer Höhe“ - Ecke „Sachsdorfer Weg“ (Wilsdruff)

Gebühr: MG: 129,95 Euro zzgl. 19 % MwSt.
NM: 162,43 Euro zzgl. 19 % MwSt.

Referenten: Christof Altmann staatl. geprüft. Techniker (GaLaBau), Ausbilder
Christoph Pröger Dipl.-Ing. Landschaftsarchitektur (FH)

Seminarinhalt:

Theorieteil Obstgehölzschnitt:

- Einführung und Vermittlung allgemeiner Grundlagen des Obstgehölzschnittes (Anlässe, Notwendigkeiten und Ziele, Obstarten und Erziehungsformen im Überblick, Vorstellung Schnittarten und Kronenpflegemaßnahmen anhand der unterschiedlichen Lebenszyklen bei Obstgehölzen, Berücksichtigung der natürlichen vorgegebenen Gesetzmäßigkeiten, Gegenüberstellung Winter- und Sommerschnitt, Darstellung häufiger Schnittfehler und deren Auswirkungen)
- Thematisierung Notwendigkeit Erhaltung von Altbäumen (Vorstellung nachhaltiger Verjüngungsmöglichkeiten)
- kleine Werkzeugkunde mit Anleitung zur richtigen Verwendung und zur Pflege, Hinweise zum Arbeitsschutz
- weiterführende Literaturhinweise

Praxisteil Obstgehölzschnitt:

- praktisches Üben und Anwenden der vermittelten theoretischen Grundlagen unter Anleitung an verschiedenen Hochstamm-Obstbäumen (vorhanden in unterschiedlichen Arten, Sorten und Zustandsstadien) auf nahegelegener Streuobstwiese



GODELMANN
DIE STEIN-ERFINDER

Fünf Gründe
für GDM.SCENIC



**GDM.
SCENIC**

Für die Stadtformen
der Zukunft



Bäume im Klimawandel: Ökosystemleistung, Biodiversität und Wasserversorgung

Termin: **11. Februar 2026, 9-16 Uhr**

CODE: 2026-02-11

Ort: Verbandsgeschäftsstelle Klipphausen

Gebühr: MG: 198,22 Euro zzgl. 19% MwSt.
NM: 247,77 Euro zzgl. 19% MwSt.

Referent: Dipl. Ing. Agr. Univ. Klaus Körber

Seminarinhalt: Sie fragen sich, **welche Baumarten** unter dem Aspekt des Klimawandels und der Biodiversitätskrise heute in unseren Städten und Dörfern gepflanzt werden sollen? Gehören auch nicht-heimische Arten wegen ihrer besseren Klimaresilienz in die Auswahl? Wieviel **Wurzel- und Kronenraum, welches Substrat** und **wieviel Wasser** braucht ein Baum, damit er seine vielfältigen Wohlfühlfunktionen erfüllen kann? Worauf sollte bei der Planung, Auswahl, Ausführung und Pflege von Straßenbäumen geachtet werden?

Grün schafft Lebensqualität – besonders in dicht besiedelten Städten. Die zentrale Herausforderung der Zukunft ist, urbane Grünräume zu erhalten und neu zu gestalten. Dafür braucht es ein Umdenken bei der Baumartenwahl und der Pflege, um Bäume unter Klimastress erfolgreich wachsen zu lassen.

Beides – geeignete Arten und passende Maßnahmen – muss gemeinsam betrachtet werden: Ein Klimabaum allein nützt nichts ohne Pflege, und gute Pflege hilft wenig bei ungeeigneten Arten.

Trotz der wichtigen Funktionen von Stadtgrün konzentriert sich die öffentliche Diskussion oft nur auf Kosten und auf durch Fehlplanung entstandene Problemflächen.

Klaus Körber verknüpft in seinem Seminar die genannten Aspekte und gibt Hilfestellungen für alle an der Planung und Durchführung beteiligten Akteure.

Erfahren Sie im Seminar, wie man mit standortgerechter Pflanzenauswahl sowie einer guten gestalterischen und funktionsgerechten Planung und Umsetzung gute Argumente für die Verwendung von Gehölzen im öffentlichen Grün schafft.

Inhalt:

- Öffentliche Grünflächen im Spannungsfeld des Klimawandels
- Welche Baumarten pflanzen wir in Zukunft?
- Sortenempfehlungen
- Standorteigenschaften und Klimaansprüche
- Krankheiten und Schädlinge an Laubbäumen (Ursache und Bekämpfung)
- Stammschäden an Allee- und Straßenbäumen
- Fachkompetente und nachhaltige Pflanzung und Pflege und Unterhaltung von Bäumen

Diese Veranstaltung gibt Jedem die Möglichkeit, Fragen und Anregungen zum Thema **Bäume im Siedlungsraum** mit Klaus Körber zu diskutieren.

Azubiseminar: Die Pflanze als lebendiges Baumaterial – Von der Auswahl bis zur fachgerechten Pflanzung

Termin: **12. Februar 2026, 8-15 Uhr**

CODE: 2026-02-12

Ort: HEROS Baumschule Geithain

Gebühr: MG: 111,69 Euro zzgl. 19% MwSt.
NM: 139,61 Euro zzgl. 19% MwSt.

Referent: Oliver Rens, Betriebsleiter HEROS-Baumschulen GmbH,
Staatl. gepr. Techniker für Gartenbau, FLL-zertifizierter Baumkontrolleur

Seminarinhalt: Speziell für Auszubildende vermittelt dieses praxisorientierte Seminar fundiertes Wissen rund um den fachgerechten Umgang mit Pflanzen als lebendigem Baumaterial. Von der Auswahl und Lagerung bis hin zur Pflanzung und Pflege werden alle wichtigen Schritte behandelt, um eine nachhaltige und erfolgreiche Pflanzung sicherzustellen. Zusätzlich werden wichtige Richtlinien vermittelt und auf Zukunftsbäume eingegangen.

- Fachgerechter Umgang mit wurzelnackten Pflanzen, Ballenware, Containerware
- Auswahl verschiedener Pflanzenarten und -qualitäten sowie deren sachgerechter Transport und Lagerung auf der Baustelle und im Betriebshof.
- Überblick und Grundlagen des Pflanzschnitts – vom Strauch bis zum Alleebaum, mit anschaulichen Praxisbeispielen.
- Optimale Bodenvorbereitung für Pflanzungen und fachgerechtes Angießen zur Förderung des Anwachsens.
- FLL-Richtlinie Baumpflanzung
- Zukunftsbäume und Wildsträucher
- Einblick in die Alleebaumproduktion mit einer geführten Besichtigung der Baumschule.



© Heros (2)

Schnittstelle im Griff: Fassadenanschlüsse richtig planen und ausführen

Termin: **19. Februar 2026, 13-16.30 Uhr**

CODE: 2026-02-19

Ort: Verbandsgeschäftsstelle Klipphausen

Gebühr: MG: 102,99 Euro zzgl. 19 % MwSt.
NM: 218,74 Euro zzgl. 19 % MwSt.

Referent: Tom Kirsten, freier Landschaftsarchitekt bdla, ö. b. v. Sachverständiger für Garten- und Landschaftsbau, Sportplatzbau, Mitglied der Regelwerksausschüsse bei FLL, DWA und DIN

Seminarinhalt: Ob beim Neubau oder beim Bauen im Bestand, es gibt kaum eine Baustelle im Garten- und Landschaftsbau ohne Anschluss der Außenanlagen an Gebäude. An sich alltäglich, stellt diese Schnittstelle jedoch Bauherren, Planer und Ausführende immer wieder vor Probleme.

Das Seminar behandelt normative und technische Hintergründe sowie die richtige Umsetzung anhand konkreter Beispiele.

- technische und normative Grundlagen für Außenanlagen an Gebäuden
- typische Schadensbilder und wie man sie vermeidet
- praktische Hinweise zu Schnittstellen, Vorleistungen und Prüfpflichten

Die Teilnehmer können Beispiele und Fragen von eigenen Baustellen einbringen. Zur Vorbereitung bitte Fotos und ggf. weitere Unterlagen bis vier Wochen vor Veranstaltung an oeby.kirsten@t-online.de senden

2-Tages-Kurs: Schnitt und Pflege von Gehölzen – Theorie und Praxis

Termin: **26. bis 27. Februar 2026, 9–16.00 Uhr**

CODE: 2026-02-26/27

Ort: Botanischer Blindengarten Radeberg

Gebühr: MG: 242,99 Euro zzgl. 19 % MwSt.
NM: 303,73 Euro zzgl. 19 % MwSt.

Referentin: Christof Altmann staatl. geprüft. Techniker (GaLaBau), Ausbilder
Christoph Pröger Dipl.-Ing. Landschaftsarchitektur (FH)

Seminarinhalt:

Theorieteil Gehölzschnitt:

- Vermittlung allgemeiner Grundlagen des Gehölzschnittes (Anlässe, Notwendigkeiten und Ziele)
- Vorstellung der verschiedenen Schnittmaßnahmen und -techniken anhand der einzelnen Gehölzgruppen
- häufige Schnittfehler und ihre Auswirkungen/Schnittreaktionen
- kleine Werkzeugkunde mit Anleitung zur richtigen Verwendung und zur Pflege, Hinweise zum Arbeitsschutz)
- die wichtigsten allgemeinen und speziellen gesetzlichen Vorgaben und Richtlinien im Zusammenhang mit Gehölzschnitten im Überblick
- weiterführende Literaturhinweise

Praxisteil Gehölzschnitt:

- praktisches Üben und Anwenden der vermittelten theoretischen Grundlagen an den verschiedenen Gehölzgruppen (vorhanden in unterschiedlichen Zustandsstadien) unter Anleitung

Bitte mitbringen:

wetterfeste Arbeitskleidung, Teleskopstange, Astschere, Baumsäge, Anstell-/Bockleiter

2-Tages-Zeichenseminar:

CODE: 2026-03-02/03

Ort: Verbandsgeschäftsstelle Klipphausen

Gebühr: MG: 373,29 Euro zzgl. 19 % MwSt.
NM: 446,61 Euro zzgl. 19 % MwSt.

Referent: Carsten Iwan, nullkommaneun

Seminarinhalt: **Entwerfen und Skizzieren - Gärten, jenseits von Preis und pflegeleicht.**

Dies ist ein Planungsworkshop für „Freigeister“, für Menschen, die sich von dem Wunsch nach einem pflegeleichten Garten nicht einschüchtern lassen. Ein Workshop, in dem Ihnen Carsten Iwan zeigt, wie wichtig Ihre Kundenansprache für den kreativen Prozess ist. Wie wichtig es ist, vom räumlichen Konzept ins Detail zu denken und wie gewinnend es ist, ausdrucksstarke Skizzen zu zeichnen. Ein Workshop für alle, die mit Idealismus und Begeisterung einprägsame Orte erschaffen wollen.

Seminarinhalte

- Die vier Komponenten der gewaltfreien Kommunikation als Leitfaden in der Kundenergründung
- Kundengespräche in „Sketch Notes“ zusammenfassen und eine Gestaltungsgeschichte erschaffen.
- Ideen konstruieren, Regeln der Entwurfslehre.
- Künstlerische Aspekte der Raumbildung, Schwerpunkt Pflanzenverwendung
- Planskizzen und Perspektiven der Gestaltungsidee schnell zu Papier bringen
- Präsentation und Besprechung der eigenen Entwurfsaufgabe im Seminar
- Sie können auf Papier oder Tablet zeichnen

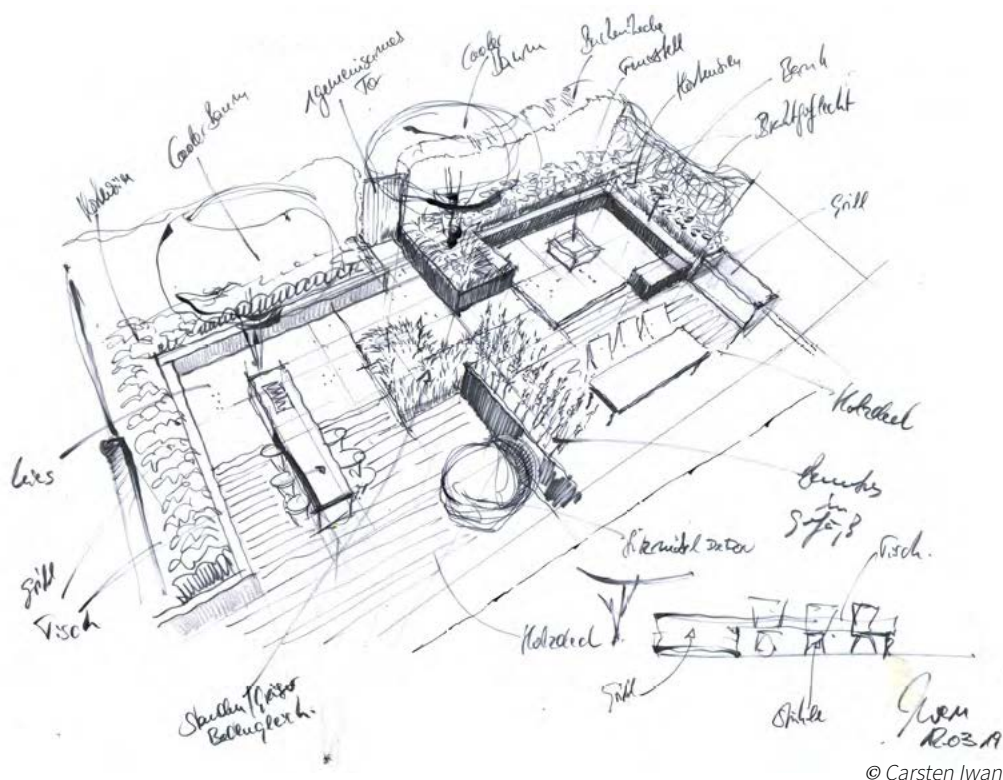

Pflege der mentalen Leistungskraft zur Reduzierung von Fluktuation und Krankenstand im Unternehmen

Termin: **4. März 2026, 9-16.00 Uhr**

CODE: 2026-03-04

Ort: Verbandsgeschäftsstelle Klipphausen

Gebühr: MG: 267,16 Euro zzgl. 19 % MwSt.
NM: 333,95 Euro zzgl. 19 % MwSt.

Referentin: Dr. Andrea Ferber (www.fuehrung-und-verkauf.de), Halle/Saale, begeisterte im Rahmen der
Verbandsmitgliederversammlung 2024 in Dresden die Zuhörer.

Seminarinhalt:

- Welche Zusammenhänge steuern unsere mentale Leistungskraft?
- Wie funktionieren Motivation und Motivationspflege?
- Welche Faktoren sind für Loyalität und Bindung entscheidend?
- Was ist Teamfähigkeit und wie gestalte ich eine Teamatmosphäre?
- Welcher Führungsstil passt wirklich zum Unternehmen?
- Feedback und Personalgespräche als Instrument eines friedlichen Erwartungsabgleich
- Professioneller Umgang mit Widerstand und Unzufriedenheit
- Wie können Konzentration und mentale Leistungskraft gestärkt werden: Tipps und Tricks



Bewachsene Dächer
Dachstauden
Teiche | Weiher

Schwimmteiche
Wasserpflanzen
Sumpfbeetklärstufen

Biol. Pflanzenschutz
Zäune
Licht

EIN STÜCK NATUR ZURÜCKGEHOLT

re-natur Sachsen GmbH

Am Erlenwald 4
D-09128 Chemnitz

TEL +49(0)371-77440222
FAX +49(0)371-77440229

E-MAIL post@re-natur-sachsen.de
WEB www.re-natur-sachsen.de

Regenwasser im GaLaBau: Mulden, Rigolen und Baumstandorte

Termin: **9. März 2026, 13-16.30 Uhr**

CODE: 2026-03-09

Ort: Verbandsgeschäftsstelle Klipphausen

Gebühr: MG: 102,99 Euro zzgl. 19 % MwSt.
NM: 128,74 Euro zzgl. 19 % MwSt.

Referent: Tom Kirsten, freier Landschaftsarchitekt bdla, ö. b. v. Sachverständiger für Garten- und Landschaftsbau, Sportplatzbau, Mitglied der Regelwerksausschüsse bei FLL, DWA und DIN

Seminarinhalt: Spätestens seit Klimaanpassung und Klimaschutz so aktuell geworden sind, ist das Thema Niederschlagswasserversickerung in aller Munde. In Ausbildung, Fortbildung und Studium des Garten- und Landschaftsbaus sind einschlägige Inhalte jedoch Mangelware. Das Seminar leistet einen Beitrag dazu, diese Lücke zu schließen.

- kompakte Grundlagen, Praxisbeispiele und Bautechnik für den halbtägigen Einstieg
- Anwendung und Bauweisen: Mulden, Rigolen, Baumstandorte, Sportflächen
- Planungshinweise und Bemessung für die Praxis

Beachten Sie!

Bringen Sie zum Seminar bitte einen Laptop oder ein Tablet mit MS-Excel oder einer anderen Tabellenkalkulationssoftware mit.



© Tom Kirsten

Richtlinien für die verkehrsrechtliche Sicherung von Arbeitsstellen an Straßen (RSA 21) **ohne Autobahnen!**

Termin: **10. März 2026, 9-16 Uhr**

CODE: 2026-03-10

Ort: Verbandsgeschäftsstelle Klipphausen

Gebühr: MG: 121,85 Euro zzgl. 19% MwSt.
NM: 152,31 Euro zzgl. 19% MwSt.

Referent: Michael Krell, Mitarbeiter Sicherheitstechnischer Dienst in der Sozialversicherung für
Landwirtschaft, Forsten und Gartenbau

SeminarInhalt: Das bereits seit 2022 gültige neue Richtlinienwerk zur verkehrsrechtlichen Sicherung von Arbeitsstellen an Straßen, RSA, Ausgabe 21, ersetzt die über 25 Jahre gültigen RSA 95-Vorschriften.

Für die Praxis bedeutsame technische Weiterentwicklungen und gestiegene Anforderungen an die Arbeitsstellenabsicherung im Straßenbereich haben Ergänzungen erbracht und Fortschritte im Richtlinienwerk ergeben.

Dies bedeutet, dass viele Vorgaben und Richtlinien geändert wurden. Verantwortliche Planer, Sicherheitsfachkräfte und Handwerker sollten daher wissen, was sich mit der Einführung der RSA21 alles geändert hat.

Das Seminar stellt die Vorgaben aus der RSA 21 vor und gibt einen Überblick, worauf es ankommt.

Die erworbenen Kenntnisse werden durch einen Qualifikationsnachweis bestätigt.

Akzente setzen für die Umwelt.

Grünfugensysteme nach
dem Schwammstadtprinzip.

RINN

Den Anfang
macht ein guter Stein.



rinn.net/gruenfugen



Kalkulationsbasisdaten – Verrechnungslohn und Zuschlagssätze inklusive Excel-Tool für den GaLaBau

Termin: **12. März 2026, 9-16.30 Uhr**

CODE: 2026-03-12

Ort: Verbandsgeschäftsstelle Klipphausen

Gebühr: MG: 274,82 Euro zzgl. 19% MwSt.
NM: 343,53 Euro zzgl. 19% MwSt.

Referent: Michael Bliesner, MB Beratungsmanufaktur

Seminarinhalt: Sie legen die Grundlage, um Ihren Verrechnungslohn, sowie die Zuschlagssätze nach dem klassischen Schema der Baukalkulation zu aktualisieren. Dabei erkennen Sie Spielräume und Chancen in Ihrer individuellen Preisgestaltung. Schritt für Schritt ermitteln Sie die produktive Zeit für 2026, den Betriebsmittelohn und alle wichtigen Kosten – zugeschnitten auf die Bedürfnisse und Besonderheiten im GaLaBau. Mit Hilfe eines Excel-Tools, welches Ihnen als Webinar-Bestandteil kostenfrei zur Verfügung gestellt wird, können Sie mit Ihren Unternehmenszahlen alles ohne viel Aufwand nachvollziehen und Ihren Stundenverrechnungssatz zukünftig ständig aktuell halten.

Lernen Sie wichtige Stellschrauben und Einflussfaktoren für Ihren individuellen Stundenverrechnungssatz kennen und sehen Sie sofort, ob Sie Ihre Kosten decken. Bei Preisverhandlungen wissen Sie genau, wo ihre Schmerzgrenze ist. In einem Exkurs beleuchten wir gemeinsam Details zur Ermittlung von Geräteverrechnungssätzen und legen die Basis für die Entscheidung, ob ein Gerät als Leistungsgerät oder Gemeinkostenzuschlag in die Kalkulation einfließen sollte. Auch das korrekte Ausfüllen der EFB 221 Formblätter für öffentliche Vergaben ist nach dem Kurs ein Kinderspiel.

- Bedeutung der Lohnkosten: wichtigster Produktivitäts-/ Kostenfaktor im GaLaBau-Betrieb
- Jährlicher Produktivlohn – der Wert von dem alles abhängt
- Zuschlagsbestimmung Lohngebundene Kosten, Allgemeine Geschäftskosten ...
- Rechnungswesen als Informationsquelle – Wo finde ich welchen Wert?
- Zuschläge auf Nachunternehmer, Material, Geräte – was muss ich beachten?
- Arbeit mit dem Excel-Werkzeug am Praxisbeispiel (für jeden Teilnehmer auf USB-Stick für die weitere persönliche Verwendung)
- Szenarien: Wie verändert sich mein Stundenverrechnungssatz, wenn ...
- Exkurs Geräteverrechnungssatz: Basiswissen zur Ermittlung, Verwendung von Leistungs- und Gemeinkostengeräten in der Kalkulation
- Exkurs öffentliche Vergabe: EFB-Blätter richtig verstehen und bewusst ausfüllen

Handout:

Seminar-Unterlagen und das Excel-Tool werden Ihnen zum Seminar zur Verfügung gestellt

2-Tages-Workshop für Anfänger:

Grundlagenvermittlung im Verarbeiten von Natursteinpflaster mit praktischer Umsetzung

Termin: **1. bis 2. April 2026, 8-16.30 Uhr**

CODE: 2026-04-01/02

Ort: Berufsbildungswerk Dresden-Omsewitz

Gebühr: MG: 341,25 Euro zzgl. 19% MwSt.
NM: 426,57 Euro zzgl. 19% MwSt.

Referent: Jens Hildebrandt, Doppel-Hans GmbH, Thermalbad Wiesenbad

- Seminarinhalt:
- Einführung in die theoretischen Grundlagen für die Arbeit mit Kleinsteinpflaster
 - Übungen zur Reihenpflasterung
 - Verbandsregeln
 - Rahmungen von Pflasterflächen
 - Technologien und Arbeitsabläufe
 - Grundlagen zum Segmentbogenpflaster
 - Anfänge- und Endungen bei Pflasterflächen
 - ggf. Erweiterung des Inhaltes auf die Passe und das Schuppenbogenpflaster (je nach Auffassungsgabe der Teilnehmer)



LEHRGÄNGE ZUR FORT- ODER WEITERBILDUNG IM GARTEN- UND LANDSCHAFTSBAU

Ihr individuelles Qualifizierungsprogramm – bei mind. 121 UE bis zu 100% förderfähig! Kombinieren Sie nach Bedarf.

Alle förderfähigen Seminare finden Sie auf unserer Webseite



KURSANGEBOTE DER ÜBERBETRIEBLICHEN AUSBILDUNG

Wir bieten Ihnen den passenden Lernort für die Überbetriebliche Ausbildung im GaLaBau

- Kurs 6: Maschinen und Geräte II, Erdbaumaschinen im GaLaBau
- Kurs 7: Erstellen von Belagsflächen (ÜbA)
- Kurs 10: Bau und Bepflanzung einer Wasseranlage
- Kurs 12: Bau und Vegetationstechnik – Die Baustelle im GaLaBau
- Kurs 13: Mauerbau und Natursteinbearbeitung (Fachpraktiker:in)

Übernachtungs- und Verpflegungsmöglichkeiten sind vor Ort vorhanden – Wir beraten Sie gern

Pflanzenkenntnisse für Azubis in Vorbereitung auf die Abschlussprüfung

Termin: **14. April 2026, 9-15.30 Uhr**

CODE: 2026-04-14

Ort: Botanischer Blindengarten Radeberg

Gebühr: MG: 119,25 Euro zzgl. 19% MwSt.
NM: 149,06 Euro zzgl. 19% MwSt.

Referentin: Almut Dietze, Dipl.-Ing. Gartenbau, Gartentherapeutin

- Seminarinhalt:
- Wiederholung und Festigung der Pflanzenkenntnisse zur Vorbereitung auf die Abschlussprüfung
 - Bestimmen und Erkennen der wichtigsten Laubgehölze anhand ihrer arttypischen Merkmale wie Habitus, Blatt, Blüte und Rinde
 - Unterscheidung und Verwendung von Koniferen
 - Merkmale und Unterschiede immergrüner Laubgehölze und Kletterpflanzen
 - Wuchsverhalten, Pflege und Verwendung von Stauden
 - Merkmale relevanter Wildkräuter
 - Mit Praktischen Bestimmungsübungen und Anschauungsmaterial vor Ort

Bitte beachten Sie: Getränke werden gestellt, Verpflegung erfolgt eigenverantwortlich und ist vor Ort unproblematisch möglich.



© VGLS/Naumann

2-Tages-Workshop für Fortgeschrittene: Anspruchsvolles Verlegen von Natursteinpflaster mit praktischer Umsetzung

Termin: **14. bis 15. April 2026, 8-16.30 Uhr**

CODE: 2026-04-14/15

Ort: Berufsbildungswerk Dresden-Omsewitz

Gebühr: MG: 341,25 Euro zzgl. 19% MwSt.
NM: 426,57 Euro zzgl. 19% MwSt.

Referent: Jens Hildebrandt, Doppel-Hans GmbH, Thermalbad Wiesenbad

- Seminarinhalt:
- Vertiefung der bereits bekannten Grundfertigkeiten beim Reihen-, Segmentbogen-, Passe- und Schuppenbogenpflaster
 - Erläuterung zur Feldeinteilung (speziell bei Segmentbogen- und Schuppenbogenpflaster, verschiedene Übungen in bestimmten Bausituationen (Gefälle- und Richtungswechsel, Hoch- und Tiefpunkte, Anlage von Kreisflächen, fachgerechte Aufweitungen und Einengungen von Pflasterflächen beim Segmentbogenpflaster, Zuarbeiten von Pflastersteinen),
 - ggf. Ornamente und kunstvolle Pflasterungen



© VGLS/Naumann

EINE*R WIE DU

hebt mit uns Klimaschutz auf ein höheres Niveau.



Verändere Deine Welt. Werde Landschaftsgärtner*in.

Ausführliche Informationen rund um den Beruf
findest Du unter: www.landschaftsgaertner.com

Verband Garten-, Landschafts- und Sportplatzbau Sachsen e. V.

📍 Hamburger Ring 1 b, 01665 Klipphausen
🌐 www.galabau-sachsen.de

Follow us on



**LANDSCHAFTSGÄRTNER-CUP
»DEUTSCHER MEISTER«**
TEAM SACHSEN 2020/2022/2023/2025



**Ihre Experten für
Garten & Landschaft**

DAS pferdegestützte Coaching – ein **Führungskräfteseminar**

Termin:	15. April 2026, 9-15.30 Uhr	CODE: 2026-04-15
Ort:	01328 Reitanlage Westerntraining Bapp, Dittersbacher Straße/Rosinendörfchen, 01328 Eschdorf	
Gebühr:	MG: 430,00 Euro zzgl. 19% MwSt. NM: 537,50 Euro zzgl. 19% MwSt.	
Referentinnen:	Daniela Bapp-Welke: Trainerin A Leistungssport Western, Pferdewirtin, Züchterin Dr. med. Christine Hauptmann: Psychotherapeutin (Verhaltenstherapie), Ärztin	
Seminarinhalt:	<p>Wie wirken Sie auf andere? Warum wirken Sie vielleicht anders, als Sie es eigentlich möchten? Und wie kommen Sie Ihrem Ideal näher? Wie gelingt Führung, damit Ihnen Menschen mit Freude, Enthusiasmus und Ideen folgen?</p> <p>Mit uns und den Pferden erhalten Sie Antworten auf Ihre Fragen und kommen Ihrem persönlichen Glück näher!</p> <p>In einer Gruppe von ca. 4 bis 8 Teilnehmern begegnen Sie uns und den Pferden über mehrere Stunden am Stück. Sie arbeiten intensiv an sich, Ihrem Auftreten, Ihrer Ausstrahlung und Ihren Kompetenzen und haben trotzdem Spaß dabei.</p> <p>Pferde sind die perfekten Spiegel innerer Einstellungen und Glaubenssätze. Dabei sind sie allzeit objektiv und wertneutral, was sie zum idealen Partner für Ihre Persönlichkeitsentwicklung macht.</p> <p>Profitieren Sie zudem von den Erlebnissen und Erfahrungen der anderen Gruppenteilnehmer.</p> <p>Im pferdegestützten Coaching streichelt man ein Pferd zwar auch mal, doch darum geht es in Summe nicht. Viel mehr werden durch das emotionale Lernen am Pferd Möglichkeiten eröffnet, eigenes Verhalten zu erkennen, zu hinterfragen und ggf. zu ändern.</p> <p>Lernprozesse, die mit Emotionen verknüpft sind, sind deutlich langlebiger und wirkungsvoller. Genau dies wird über die Arbeit mit den Pferden intensiv gefördert: deutlich stärker, als ein Nicht-Tier-gestütztes Coaching.</p> <p>„Aber ich kann doch gar nicht reiten.“ Das müssen Sie auch nicht!</p> <p>Denn im pferdegestützten Coaching arbeiten wir vom Boden aus. Sie führen mit dem Pferd verschiedene Übungen aus, für die keine Vorkenntnisse im Umgang mit Pferden nötig sind. Es wird nicht geritten und so ist das pferdegestützte Coaching auf für Menschen geeignet, die zunächst etwas mehr Respekt vor den Tieren haben.</p>	

Workshop: Lösungsansätze für die Bewässerung von Privatgärten mit praktischen Übungen

Termin: **23. April 2026, 9-16 Uhr**

CODE: 2026-04-23

Ort: Verbandsgeschäftsstelle Klipphausen

Gebühr: MG: 137,38 Euro zzgl. 19% MwSt.
NM: 171,72 Euro zzgl. 19% MwSt.

Referent: Andreas Guthe, Hermann Meyer KG

Seminarinhalt: In dieser Schulung wird die Beregnung von Privatgärten in allen grundsätzlichen Belangen beleuchtet. Nach einem Theorieteil für die Vermittlung von Einbauarten, Materialübersichten und hydraulischem Grundwissen, geht es auf praktische Art und Weise darum, die Montage von Ventilverteilung, Rohren und Regnern zu verdeutlichen und zu üben. Jeder Kursteilnehmer erhält an diesem Tag die Gelegenheit, die Einstellung verschiedener Regner und Steuergeräte auszuprobieren und die Besonderheiten im Umgang mit diesen kennenzulernen.

- Hydraulische Grundlagen sowie die Bedeutung von Wasserqualität zur Planung einer Beregnungsanlage im Hausgarten
- - Möglichkeiten der Beregnung im Hausgartenbereich: Tropfbewässerung in Pflanzflächen, Terrassen und Pflanzgefäßen sowie Unterflurbewässerung in Rasenflächen;
- Versenkgewässer zur Beregnung in Rasen- und Pflanzflächen;
- Lösungsansätze zur Versorgung von Bäumen und Sträuchern.
- Praxisübungen an Regnern, Ventilverteilern und Steuerungen
- Montagetipps für Rohrleitungen und Anschlussmaterial

Im Seminarverlauf ist eine Anpassung an die Themenwünsche der Kursteilnehmer möglich. Es soll der fachliche Austausch befördert werden, um Probleme in der Planung sowie im Einbau anzusprechen und Lösungsansätze zu generieren.

Die Architektur der Düfte

Termin: **19. Mai 2026, 9-15.30 Uhr**

CODE: 2026-05-19

Ort: Botanischer Blindengarten Radeberg

Gebühr: MG: 119,25 Euro zzgl. 19% MwSt.
NM: 149,06 Euro zzgl. 19% MwSt.

Referentin: Almut Dietze, Dipl.-Ing. Gartenbau, Gartentherapeutin

Seminarinhalt: Das Seminar vermittelt Grundlagenkenntnisse, wie der gezielte Einsatz von Duftpflanzen, die Wahrnehmung von Pflanzflächen und das Wohlbefinden der Menschen beeinflussen kann. Entdecken Sie die Vielfalt der Pflanzendüfte im Jahresverlauf und ihre Kombinationsmöglichkeiten.

Das vermittelte Wissen wird anhand praktischer Beispiele verdeutlicht und vertieft. Auf mittlerweile 22.000 m² vereint der Botanische Blindengarten Radeberg eine einzigartige Pflanzensammlung aus ca. 1.300 Pflanzen, darunter 700 Duftpflanzenarten. Auf 25 Hochbeeten rücken 150 Pflanzenarten in Tast- und Riechhöhe.

- Gartenrundgang
- Pflanzen als Träger von Düften (Dufttypen und Dufrichtungen, Duftzeiten, duftende Pflanzenteile, Duftstärken)
- Architektur der Düfte (Duftharmonien und Duftkontraste, Duftpartner)
- Duftpflanzen im Porträt, Eigenschaften und Ansprüche von Gehölzen, Stauden, Einjährigen und Zwiebelblumen
- Verwendung von Duftpflanzen im öffentlichen Raum



© Taubblindendienst e.V., Radeberg

Wie baue ich einen Schwimmteich?

(mit Besichtigung zweier Anlagen Typ2 und Typ4)

Termin: **18. August 2026, 9-16 Uhr**

CODE: 2026-08-18

Ort: Dresden

Gebühr: MG: 126,05 Euro zzgl. 19% MwSt.
NM: 163,87 Euro zzgl. 19% MwSt.

Referent: Werner Eyßer, Firma Werner Eyßer Schöne Gärten e. K.

- Seminarinhalt:
- Schwimmteichkategorien/ -typen (FLL)
 - Vor- und Nachteile der Typen: Pflegeaufwand, Wasser-Qualität, Optische Aspekte
 - Gesetzliche Vorgaben: Baugenehmigung, Statik, Sicherungspflichten
 - Bauweisen und Materialien: Beton, Styropor, Naturstein, Holz, Erde, Tondichtung
 - Randbauweisen und -gestaltung
 - Abdichtung
 - Betrieb, Wartung, Pflege
 - Baufehler
 - Besichtigung zweier Anlagen:
 - Teich-Typ II (Naturnaher Schwimmteich mit Oberflächenreinigung)
 - Teich-Typ IV (Naturpool mit schnell durchströmtem Substratfilter)
 - Erfahrungen, Fragen, Austausch, Diskussion



© Firma Werner Eyßer Schöne Gärten e. K.

Rasen und Rollrasen – Intensivschulung mit praktischer Vorführung

Termin: **3. September 2026, 9-16 Uhr**

CODE: 2026-09-03

Ort: Rasenland Krostitz GbR, 04509 Krostitz

Gebühr: MG: 155,46 Euro zzgl. 19% MwSt.
NM: 202,10 Euro zzgl. 19% MwSt.

Referenten: Henry Ferling, Rasenland Krostitz; Torsten Knechtel, Knechtel Rasen

- Seminarinhalt:
- Begriffsklärung „Rasen“, Zielstellung und Funktion
 - Rasen – Gräserarten
 - Rasenmischungen und RSM-Regelwerk
 - Hinweise zur Rasenansaat
 - Rasengrundpflege: Rasenschnitt – Bewässerung – Düngung
 - Bedeutung des Lichtes auf die Intensität des Gräserwachstums
 - Herstellung von Rollrasen
 - Transport, Einbau und Fertigungsstellungspflege von Rollrasen
 - Rasenkrankheiten und Pflanzenschutz im Rasen
 - Praktische Vorführung Rollrasenernte und Rasenpflege Technik auf den Rollrasenproduktionsflächen



© Torsten Knechtel

WdA-Seminarkosten (gelten für alle WdA's):

Die Teilnahme an den Seminaren, Unterkunft im Hotel sowie die Speisen zur Abendveranstaltung sind für umlagepflichtige GaLaBau-Betriebe kostenfrei. Die Finanzierung dieses Seminars erfolgt über das AuGaLa (Ausbildungsförderwerk) Bad Honnef.

Wir empfehlen allen Teilnehmern eine Übernachtung am Veranstaltungsort, um auch an geplanten Exkursionen und dem Abendessen mit Erfahrungsaustausch am ersten Seminartag teilnehmen zu können.

WdA1: Selbstüberschätzung bei Auszubildenden in den Griff bekommen

Termin: **29. bis 30. Januar 2026, 9-16 / 9-13 Uhr**

CODE: WdA 2026-01

Ort: Verbandsgeschäftsstelle Klipphausen

Gebühr: kostenfrei für Ausbilder/innen aus AuGaLa-umlagepflichtigen Betrieben/
Nichtmitgliedergebühr auf Anfrage

Referentin: Melanie Glaap,
Beraterin und systemischer Coach Kullmann und Mein

Seminarinhalt: Selbstüberschätzung oder auch Hybris genannt, kommt immer wieder bei (jungen) Mitarbeitenden in Unternehmen vor. Sie sind felsenfest von ihrer intellektuellen und/oder fachlichen Überlegenheit überzeugt. Im Extremfall versuchen sie sogar Kollegen vorzuführen, womit sie meist auf wenig Gegenliebe stoßen. Diese Überschätzung der eigenen Fähigkeiten geschieht, um sich selbst als kompetent darzustellen. Das ist gerade bei jungen Mitarbeitenden tragisch, denn sie sind unfähig, das Ausmaß ihrer Inkompetenz zu erkennen und bauen dadurch ihre Fähigkeiten nicht aus und lernen nichts. Das Seminar vermittelt die Hintergründe der Selbstüberschätzung zu erkennen und zu verstehen. Zudem gibt es Tipps und Anregungen im alltäglichen Umgang und Möglichkeiten zur Unterstützung und Weiterentwicklung der Betroffenen.

- Der Dunning-Kruger-Effekt in vier Stufen
- Warum der Effekt häufig bei jungen Menschen festzustellen ist
- Wo Hybris noch verbreitet ist
- Wie man die Betroffenen „enttarnt“ und Hybris in den Griff bekommt
- Das Modell der Kompetenz-Stufen-Entwicklung

Methoden:

Interaktiver Workshop,
Gruppendiskussion
Erfahrungsaustausch,
praktische Übungen sowie Feedback-Session und individuelles Coaching

WdA2: Pflanzenkenntnisse methodisch abwechslungsreich und nachhaltig vermitteln

Termin: **23. bis 24. Februar 2026, 9-16 / 9-13 Uhr**

CODE: WdA 2026-02

Ort: Verbandsgeschäftsstelle Klipphausen

Gebühr: kostenfrei für umlagepflichtige Betriebe/ alle anderen auf Anfrage

Referentin: Almut Dietze,
Dipl.-Ing. Gartenbau, Gartentherapeutin

Seminarinhalt: **Methoden zur Wissensvermittlung kennenlernen und anwenden, Pflanzen sicher erkennen und benennen**

- Binäre Nomenklatur
- Erkennungsmerkmale: Knospen, Blüten, Blätter, Rinde etc.
- Über Emotionen die Motivation zum Erlernen von Pflanzen wecken
- Pflanzen erkennen mit allen Sinnen
- Bestimmungsübungen:
 - Möglichkeiten des Wissenserwerbs kennenlernen und praktizieren
 - Arbeiten mit der Pflanzenliste
- Pflanzen und ihre Verwendung im Garten- und Landschaftsbau

Exkursion



WdA3: Arbeiten, Lernen und Lehren mit Generation Z – Herausforderungen und Chancen

Termin: **26. bis 27. Februar 2026, 9-16 / 9-13 Uhr**

CODE: WdA 2026-03

Ort: Verbandsgeschäftsstelle Klipphausen

Gebühr: kostenfrei für umlagepflichtige Betriebe/ alle anderen auf Anfrage

Referentin: Dr. Andrea Ferber, Halle/Saale

- Seminarinhalt:
- Generation Z als Herausforderung statt als Problem
 - Wie funktioniert Motivation und Motivationspflege allgemein und für Generation Z im Besonderen?
 - Die besondere Rolle von Beziehung für junge Menschen
 - Die Regeln von Leistung & Veränderung
 - Teamfähigkeit: Kooperation, Kontroverse und Konfliktmanagement
 - Fokus, Konzentration und Disziplin
 - Umgang mit Widerstand
 - Wie man Fähigkeiten zu Kontroversen und Konfliktmanagement jungen Menschen vermittelt
 - Es gibt keine schwierigen Gespräche: Skills für Coaching und Techniken der Gesprächsführung

Bringen Sie sich gern ein und diskutieren Sie konkrete Beispiele und Probleme aus dem Alltag.

WdA4: Der Jungunternehmer – Selbst- und Methodenkompetenz im Rollenwandel

Termin: **19. bis 20. März 2026, 11-17.30 / 8.30-15 Uhr** CODE: WdA 2026-04

Ort: Verbandsgeschäftsstelle Klipphausen

Gebühr: kostenfrei für umlagepflichtige Betriebe/ alle anderen auf Anfrage

Referent: Marko Ebert, Inhaber BrainBerries

Seminarinhalt:

Ziele dieser Jungunternehmer-Reihe:

- meine Rolle als Unternehmer stärken, meinen Fokus setzen
- den Wandel Mitarbeiter/ Führungskraft/ Familienangehöriger gut managen
- gezielt an eigenen Stärken und Potentialen arbeiten, Vorbild sein
- sich selbst besser organisieren und damit das Unternehmen im flow halten
- die Abläufe und Systeme im Blick haben, verbessern und steuern
- die Entwicklung von einzelnen Mitarbeitern und der Teams fördern
- ohne Scheu Konfliktsituationen annehmen und ins Gespräch gehen
- eine moderne Unternehmenskultur mit Leistungswillen und Bindung gestalten

Teil dieses Seminars sind die Module 1 & 2

- **Modul 1** – Meine Rolle als Unternehmer
 - mein Mindset
 - der Entwicklungsprozess zum Unternehmer
 - Aufgaben im Wandel
 - meine Verantwortung reflektieren und Führen anders betrachten
- **Modul 2** – Mein Team entwickeln
 - Strukturen schaffen, Hierarchien klären
 - Mein Team diagnostizieren und entwickeln
 - Dynamiken kennen und positiv beeinflussen
 - Aufgabenverteilen und Kommunikation

Die Inhalte sind flexibel und werden am Bedarf der Teilnehmenden gestaltet.

AUSBLICK - Darauf aufbauend ist geplant auch die weiteren Module für Sie anzubieten. Nachfolgend finden Sie eine kurze Zusammenfassung der Inhalte.

Modul 3 – Meine Betriebsabläufe (u.a. Abläufe analysieren, standardisieren und verbessern, Kennzahlen führen)

Modul 4 – Kommunikation als Schlüsselkompetenz I (u.a. Gesprächsführung mit MitarbeiterInnen, Feedbacks, Das Mitarbeiter-Jahresgespräch)

Modul 5 – Kommunikation als Schlüsselkompetenz II (Konflikte professionell erkennen, beheben für den Betrieb nutzen)

Modul 6 – Selbst- und Zeitmanagement (Ressourcenplanung, Tagesplanung priorisieren, Zeitfresser, Arbeiten mit Deadlines, Zeit für sich und die Familie)



WdA5: KI in der Kommunikation.

Wie sensibilisiert man Azubis für den verantwortungsvollen Umgang

Termin: **16. bis 17. April 2026, 9-16 / 9-13 Uhr**

CODE: WdA 2026-05

Ort: Verbandsgeschäftsstelle Klipphausen

Gebühr: kostenfrei für umlagepflichtige Betriebe/ alle anderen auf Anfrage

Referent: Jobst Christian Höche
Ein spannendes Thema mit viel Spaß vermittelt. Freuen Sie sich auf Jobst Christian Höche! Gelernter Journalist mit Studium in Dresden und Jena. Nach zehn Jahren in der Verlagsbranche ist er nun als Berater und KI-Experte in Medienhäusern, Verbänden und Unternehmen tätig. Mit seiner umfangreichen Erfahrung bringt er fundiertes Wissen und praxisnahe Expertise in das Thema KI in der Kommunikation ein.

Seminarinhalt: Das Seminar liefert Antworten auf die Fragen, wie Chat-GPT (erzeugt textbasierte Nachrichten und Bilder), Midjourney (erzeugt Kunstwerke) und weitere KI-Tools in der eigenen Arbeit unterstützend angewendet werden können.

Von den ersten Prompts bis hin zur Kampagnenerstellung werden alle relevanten Aspekte gemeinsam durchgegangen, um praxisnahe Einblicke und wertvolle Fähigkeiten zu vermitteln.

Dabei werden auch die Chancen und Risiken der Nutzung von Künstlicher Intelligenz in der Kommunikation detailliert beleuchtet.

Zudem wird erläutert, was im Umgang mit KI beachtet werden muss und wie Prozesse im Bereich der Kommunikation damit im GaLaBau optimiert werden können.

Das Seminar umfasst **zahlreiche praktische Übungen**, in denen alle Teilnehmenden den Umgang mit Chat-GPT erlernen.

Sie lernen, mit künstlicher Intelligenz generierte Texte oder Bilder zu erzeugen und erfahren, welche typischen Hinweise bspw. in Hausarbeiten auf eine fehlende Eigenrecherche schließen lassen oder wie auf KI basierende Fotos zu erkennen sind.

Die Schulung erfüllt die Anforderungen gem. Art. 4 EU KI-Verordnung.

Gemeinsam Grün gestalten

Wir freuen uns, neu im GaLaBau-Verband Sachsen dabei zu sein und gemeinsam mit Ihnen an gesunden, lebendigen Grünflächen zu arbeiten. Als familiengeführtes Unternehmen mit langer Tradition liegt uns eine partnerschaftliche Zusammenarbeit besonders am Herzen. Wir möchten Sie unterstützen – mit Erfahrung, praxisnahen Lösungen und Düngern, die wirklich wirken.

Hauert – Ihr Partner für nachhaltige Grünflächenpflege. Gesunde Pflanzen. Nachhaltige Böden. Starke Partner.

Hauert steht seit über 350 Jahren für innovative Düngelösungen im Garten- und Landschaftsbau. Wir unterstützen Kommunen, Betriebe und Planer mit praxisnahen Konzepten und einem breiten Produktsortiment – vom Rasendünger bis zum Spezialprodukt für anspruchsvolle Standorte.

Unser Portfolio für den GaLaBau:

- Rasendünger für Sportrasen, Parks & Privatgärten
- Langzeit- und Spezialdünger für Stauden, Gehölze & Stadtgrün
- Pflanzsubstrate, Flüssigdünger & Bodenverbesserer
- Beratung und Pflegekonzepte für nachhaltiges Grünflächenmanagement

Hauert MANNA Düngerwerke GmbH
Hahnenbalz 35, 90411 Nürnberg
+49 (0)911 94118180
kontakt@hauert.com
www.hauert-manna.com

BAUMPFLLEGESKONZEPT

Bäume stehen heute unter zunehmendem Druck durch Trockenheit, Bodenverdichtung und Stressstandorte. Mit unserem dreistufigen Pflegekonzept aus Hauert Bio Hydroperl, Hauert Baumfutter und Hauert Arbostrat unterstützen wir Baumpfleger, Landschaftsbau-Betriebe und Grünflächenverantwortliche dabei, Bäume dauerhaft vital zu halten. Das System verbessert die Wasserspeicherung im Boden, fördert die Regeneration geschädigter Wurzeln und stabilisiert die Vitalität langfristig – ökologisch sinnvoll und wirtschaftlich tragfähig.



- Hauert Bio Hydroperl speichert Wasser
- Hauert Baumfutter versorgt langfristig mit Nährstoffen
- Hauert Arbostrat aktiviert die Wurzeln und hilft dem Baum, mit Stress umzugehen



Seminaranmeldung online unter:

www.galabau-sachsen.de/seminare

Verband Garten-, Landschafts- und Sportplatzbau Sachsen e. V.

📍 Hamburger Ring 1 b, 01665 Klipphausen

🌐 www.galabau-sachsen.de

Follow us on



Bildquellen Deckblatt:

Handzeichnung ©Gartengestaltung Marco Theim // Foto ©AdobeStock

QR Code zur Registrierung



**LANDSCHAFTSGÄRTNER-CUP
»DEUTSCHER MEISTER«**

TEAM SACHSEN 2020/2022/2023/2025



**Ihre Experten für
Garten & Landschaft**